

CLAVE DEL PRODUCTO: 2901

GENERALIDADES

Comercializador: Tecnobotánica de México
Tipo de documento: Ficha técnica
Fecha de elaboración del documento: 2021-02-19

Imagen del producto:



Clave del producto: 2901
Número de código de barras del producto: 7501600129040
Denominación del producto: CRISALIDAS GUSANO DE SEDA
Marca: FOLITONIC ®
Fabricante: VITAHAIR SHAMPOOS, SA DE CV
Categoría del producto: BELLEZA DEL CABELLO Y SUS SUPLEMENTOS
Contenido neto: CUATRO PRODUCTOS
Unidad de medida: NO APLICA
Estado físico: KIT
Contenido neto por cada dosis: NO APLICA
Vía de uso o administración: USO TOPICO
Instrucciones para su uso consumo: APLICAR COMO LO INDICA CADA PRODUCTO DEL KIT
Instrucciones para su preparación: NO APLICA
Precauciones: NO SE USE SI ES INTOLERANTE O SENSIBLE A LOS INGREDIENTES, NO SE DEJE AL ALCANCE DE LOS NIÑOS
Necesidades de refrigeración: NO
Instrucciones para su conservación: GUARDESE EN UN LUGAR FRESCO Y SECO
Clave de producto SAT: 53131602
Unidad de medida SAT: NMP

INFORMACION NUTRIMENTAL

Información nutrimental por porción:

ESPECIFICACIONES TÉCNICAS DEL PRODUCTO TERMINADO

Envase Primario

Descripción: NO APLICA
 Dimensiones del envase:
 Alto: NO APLICA
 Ancho: NO APLICA
 Largo: NO APLICA
 Peso: NO APLICA
 Número de rosca de la tapa: NO APLICA
 Material del envase: NO APLICA
 Color del envase: NO APLICA
 Color de la tapa: NO APLICA
 Otros componentes: NO APLICA
 Arte de la etiqueta:

Envase Secundario

Descripción: CAJA
 Dimensiones del envase:
 Alto: 19 CM
 Ancho: 5.5 CM
 Largo: 22 CM
 Peso: 0.020 G
 Material del envase: CARTULINA SULFATADA
 Especificaciones del holograma: NO APLICA

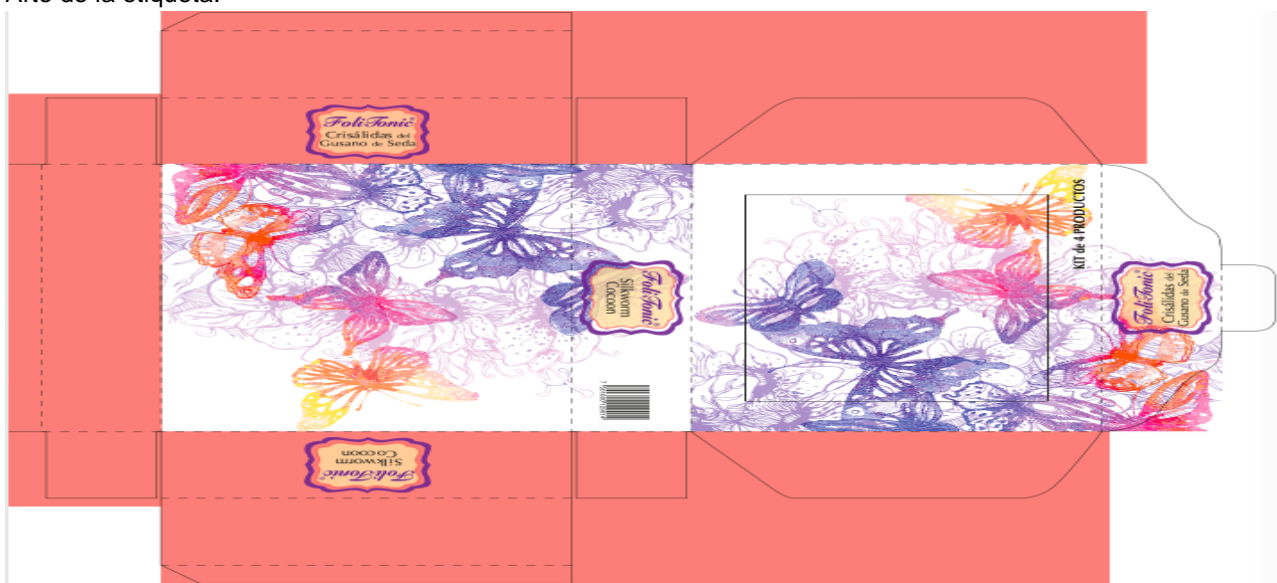

Peso unitario del producto terminado: 0.585 G

Empaque colectivo

Cantidad de piezas por empaque colectivo: 18 PZ
 Descripción del empaque colectivo: CAJA TIPO HUEVO CORRUGADA
 Alto: 29.5 CM
 Ancho: 30.5 CM
 Largo: 59.5 CM
 Peso: 0.975 G
 Arte del empaque: NO APLICA
 Material del envase: CARTON CORRUGADO
 Peso total del empaque colectivo lleno del producto: 11.505 KG

INGREDIENTES

Ingredientes:

NANO FIBROSA PROTEÍNA

NANO SERICINA PROTEÍNA

Información de los principales ingredientes:

Las "CRISÁLIDAS DEL GUSANO DE SEDA" conocidas como ninfas o pupas emplean las hojas de morera que contienen grandes cantidades de polifenoles; en especial el resveratrol, transformado en dextrina por su metabolismo, para producir el hilo de seda, mismo que es rico en proteínas, vitaminas lipo e hidrosolubles, aminoácidos esenciales, ácidos grasos omega 3 y omega 6 que aumenta la suavidad y la tersura de la piel, nutriendo especialmente el cuero cabelludo, evitando descamaciones y otras anomalías.

(Fuente: indigohierbas.es/la-crisalida-de-seda-y-sus-propiedades/)