

CLAVE DEL PRODUCTO: 3931

GENERALIDADES

Comercializador: Tecnobotánica de México
Tipo de documento: Ficha técnica
Fecha de elaboración del documento: 2018-11-23

Imagen del producto:



Clave del producto: 3931
Número de código de barras del producto: 7501600139310
Denominación del producto: ENCINA DE MAR FITODIET
Marca: FITODIET®
Fabricante: FITOCEUTICOS, SA DE CV
Categoría del producto: METABOLISMO CORPORAL Y SUS SUPLEMENTOS
Contenido neto: 60 ML
Unidad de medida: 2,11 fl.oz.
Estado físico: Extracto vegetal
Contenido neto por cada dosis: NO APLICA
Vía de uso o administración: ADMINISTRACION ORAL

Instrucciones para su uso consumo: AGREGAR 40 GOTAS A 250 ML (1 VASO) DE AGUA Y TOMARLO ANTES DE LOS ALIMENTOS.

Instrucciones para su preparación: NO APLICA

Precauciones: MUJERES EMBARAZADAS O LACTANDO DEBERAN DE CONSULTAR A SU MEDICO. ANTES DE USAR CUALQUIER PRODUCTO ,

Necesidades de refrigeración: NO

Instrucciones para su conservación: GUARDESE EN UN LUGAR FRESCO Y SECO

Clave de producto SAT: 51191900

Unidad de medida SAT: WW

INFORMACION NUTRIMENTAL

Información nutrimental por porción:

ESPECIFICACIONES TÉCNICAS DEL PRODUCTO TERMINADO

Envase Primario		Envase Secundario	
Descripción:	BOTELLA	Descripción:	CAJA
Dimensiones del envase:		Dimensiones del envase:	
Alto:	9.5 CM	Alto:	9.8 CM
Ancho:	3.7 CM	Ancho:	4 CM
Largo:	3.7 CM	Largo:	4 CM
Peso:	0.010 G	Peso:	0.008 G
Número de rosca de la tapa:	R-24	Material del envase:	CARTULINA SULFATADA
Material del envase:	PET	Especificaciones del holograma:	HOLOGRAMA DE 12 MM TECNO BOTANICA
Color del envase:	AMBAR		
Color de la tapa:	CAFE CHOCOLATE		
Otros componentes:	NO APLICA		
Arte de la etiqueta:			

DIETARY SUPPLEMENT SUPLEMENTO ALIMENTICIO

Ingredientes: EXTRACTOS VEGETALES DE:
ENCINA DE MAR-PLANTA
(*Fucus serratus* L.),
CEREZO DE MORELLO-HOJAS
(*Prunus cerasus* L.),
COHOMBRILLO AMARGO-PLANTA
(*Ecballium elaterium* (L.) A.Rich.).

Instrucciones para su Consumo:
AGREGAR 40 GOTAS A 250ml (1 VASO)
DE AGUA Y TOMARLO ANTES DE
LOS ALIMENTOS.

PRECAUCIONES:
MUJERES EMBARAZADAS O LACTANDO,
DEBERIAN CONSULTAR UN MÉDICO,
ANTES DE CONSUMIR CUALQUIER
PRODUCTO. NO SE USE SI ES INTO-
LERANTE O SENSIBLE A LOS INGRE-
DIENTES. NO SE DEJE AL ALCANCE
DE LOS NIÑOS.

INSTRUCCIONES PARA SU CONSERVACIÓN:
GUÁRDESE EN UN LUGAR FRESCO
Y SECO.

**ESTE PRODUCTO NO
ES UN MEDICAMENTO.
EL CONSUMO DE ESTE PRODUCTO
ES RESPONSABILIDAD DE QUIEN
LO RECOMIENDA Y DE QUIEN LO USA.
HECHO EN MÉXICO**

FI•TODIET®
HERBAL EXTRACT / EXTRACTO VEGETAL
**TOOTHED WRACK
ENCINA DE MAR**

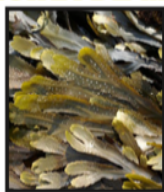

Net Wt. **2,64fl.oz.**
CONT. NET. 75ml

Ingredients: HERBAL EXTRACTS OF:
TOOTHED WRACK-PLANT
(*Fucus serratus* L.),
SOUR CHERRY-LEAVES
(*Prunus cerasus* L.),
SQUIRTING CUCUMBER-PLANT
(*Ecballium elaterium* (L.) A.Rich.).

DIRECTIONS FOR USE:
Add 40 drops into 250 ml (1 glass) of water
and take before meals. May be taken up to
3 times a day. Shake before taking. Do not
take this supplement within one hour of taking
medications. Do not exceed the recommend dosage.

WARNING: Women who are pregnant or
lactating, and anyone taking medications
or other dietary supplements, should consult
a health care professional before using any
nutritional product. If any adverse reactions
occur, discontinue use and consult a health
care professional.

**Food supplements should not be used
instead of a varied diet.
Storage:** Keep tightly closed in dry place;
do not expose to excessive heat.
**Keep out of reach of children.
Store in a cool, dry place. Do not use
if seal under cap has been broken.**

**THIS PRODUCT IS NOT A MEDICINE.
MADE IN MEXICO**



**PACKING:
EMPACADO POR:
FITOCEUTICOS®, S.A. DE C.V.**
Lagunillas con Camino a San Antonio
Ocopetatlán C.P. 73080
Xicotepec de Juárez, Pue.

LOTE / LOT:

FECHA DE CADUCIDAD / EXP:

Peso unitario del producto
terminado en gramos: 0.102 G

Empaque colectivo

Cantidad de piezas por empaque colectivo:	315 PZ
Descripción del empaque colectivo:	CAJA TIPO HUEVO CORRUGADA
Alto:	32 CM
Ancho:	30 CM
Largo:	59.5 CM
Peso:	0.975 G
Arte del empaque:	NO APLICA
Material del envase:	CARTON CORRUGADO
Peso total del empaque colectivo lleno del producto:	33.100 KG

INGREDIENTES

Ingredientes:

EXTRACTOS VEGETALES DE:

ENCINA DE MAR-PLANTA (*Fucus serratus* L.)

CEREZO DE MORELLO-HOJAS (*Prunus cerasus* L.)

COHOMBRILLO AMARGO-PLANTA (*Ecballium elaterium*,(L.) Rich)

Información de los principales ingredientes:

En el caso de las personas obesas, el riesgo de padecer diabetes es tres veces mayor al de las personas que no tienen obesidad.

Cuanto más elevado es el sobrepeso, más elevada es la cantidad de grasa en el organismo. De forma paralela, se observa un aumento de la glucemia. Efectivamente, la grasa proporciona energía al músculo en detrimento de la glucosa, lo que provoca un aumento de la glucemia. El páncreas secreta insulina en exceso para intentar reducir la elevada cantidad de glucemia, lo que conlleva un estancamiento de este último, que no es capaz de producir suficiente insulina. De este modo, la insulina ya no puede regular la glucemia. Entonces se produce la hiperglucemia y también se desarrolla la diabetes. Por tanto, en el caso de las personas obesas, la diabetes es consecuencia del exceso de peso.

La obesidad unida a la diabetes puede originar complicaciones peligrosas, en particular, las relacionadas con la obesidad abdominal, que parece ser la más problemática para la salud.

Las complicaciones más comunes son los riesgos cardiovasculares. Cabe señalar que el 80 % de las personas diabéticas fallecen a causa de complicaciones cardiovasculares. En efecto, la alimentación de las personas con sobrepeso, que normalmente es alta en grasas, puede hacer que se cree un depósito de grasa en las arterias; a la larga, estos depósitos se endurecen, se calcifican y forman lo que se conoce como placas de ateromas. Estas placas pueden producir una lesión en la pared arterial y provocar la obstrucción del vaso, que podría romperse, lo cual tendría consecuencias nefastas para el paciente (infarto de miocardio, accidente cerebrovascular).

El "COHOMBRILLO AMARGO" (*Ecballium elaterium*,(L.) Rich) ha demostrado acción irritante sobre el tubo digestivo, y de modo especial sobre el intestino grueso, se le ha indicado para combatir el estreñimiento por atonía intestinal, y las evacuaciones serosas que determina lo hacen apto para asegurar la depuración del organismo.

La ENCINA DE MAR (*Fucus serratus* L.) contiene fucanos y fucoidanos. Ambos componentes presentan propiedades anticoagulantes. Además, los fitoesteroles (esteroles con actividad anti-diabética) reducen los niveles de colesterol en plasma. La planta también puede reducir la presión arterial alta porque inhibe la enzima convertidora de angiotensina I. Los medicamentos con este efecto, llamados inhibidores de la ECA, son usados comúnmente para regular la hipertensión, puede también, reducir los niveles de azúcar en la sangre. Esto la convierte en un alga beneficiosa para personas con diabetes.

(Fuente: Wild Russel. Guía completa de remedios naturales y medicinales. Ibid.)